

# MISE EN TRAIN - Une nouvelle vie



## Stratégie pour comprendre

Pamela is seeing the Lepic house for the first time. What are some of the phrases that Sandra uses to point things out? Pay attention to Sandra's gestures and to keywords to help you understand. What does Pamela want to do after seeing the house? What does she do instead?



Sandra



Pamela



Mme  
Lepic



1

**Sandra** Voici notre maison. Bienvenue chez nous.

**Pamela** C'est sympa ici.

**Mme Lepic** Tu trouves?

**Sandra** Viens, Pamela, on va visiter la maison.



2

**Sandra** Ça, c'est l'entrée...  
Et là, c'est le salon.

**Pamela** J'aime bien.



3

**Sandra** Ça, c'est la salle  
à manger...



4

**Sandra** Et voilà la cuisine...



**5** **Sandra** Alors, là, à droite, ce sont nos toilettes.



**6** **Sandra** Notre salle de bains est à côté.

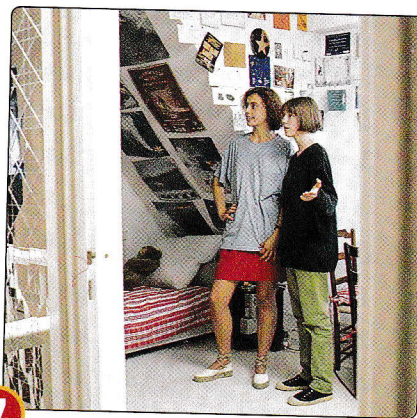

**7** **Sandra** Et voilà ta chambre.  
**Pamela** Elle est géniale.

**8** **Sandra** Ça va? Pas trop fatiguée?

**Pamela** Non, ça va. J'ai envie de visiter la cathédrale. C'est loin d'ici?

**Sandra** Non, c'est tout près. Tu prends la rue du Soleil d'Or, à gauche. Puis tu tournes à droite. Et la cathédrale est sur ta droite.



**9** **Pamela** On peut y aller aujourd'hui?  
**Sandra** Euh... d'accord.



**10** **Sandra** Bon, fais comme chez toi.  
**Pamela** Merci. A tout de suite, alors.

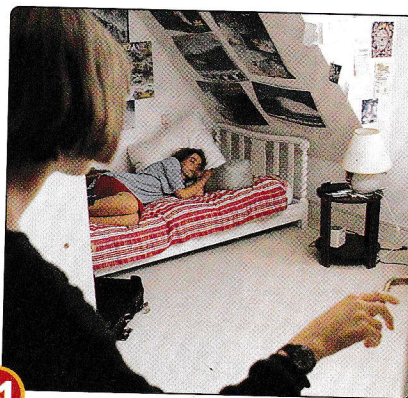

**11** **Une demi-heure plus tard...**  
**Sandra** On y va, Pamela?  
... Pamela?

## 1 Tu as compris?

1. Which rooms of the Lepic house does Pamela see?
2. What would Pamela like to do?
3. Why don't the girls visit the cathedral?

## 2 Qui...

1. trouve la maison sympa?
2. montre la maison à Pamela?
3. aimerait bien visiter la cathédrale?
4. explique comment aller à la cathédrale?

## 3 Cherche les expressions

1. How does ...
  - a. Sandra welcome Pamela?
  - b. Mrs. Lepic respond to a compliment?
  - c. Sandra ask how Pamela's feeling?
  - d. Sandra tell Pamela to make herself at home?
2. How does Pamela ...
  - a. pay compliments?
  - b. say how she's feeling?
  - c. express a desire to do something?

## 4 C'est quelle pièce?

Qu'est-ce que Sandra dit pour montrer chaque pièce?

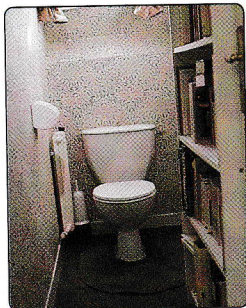

1.

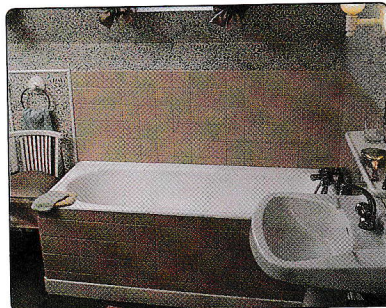

2.



3.



4.

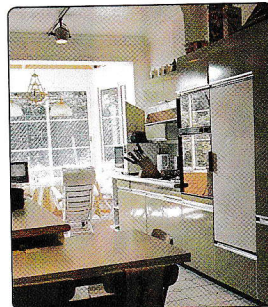

5.

## 5 Et maintenant, à toi

Imagine que tu arrives dans une ville française. Qu'est-ce que tu aimerais faire?